BUDYNEK MIESZKALNY WIELORODZINNY
ul. Prymasa Polski Stefana Wyszyńskiego **działka nr 102/21,** 59-300 Lubin

Mieszkanie nr **MC12**
2 pokoje - 37,22 m²
balkon - 7,48 m²
klatka schodowa **C**
piętro III

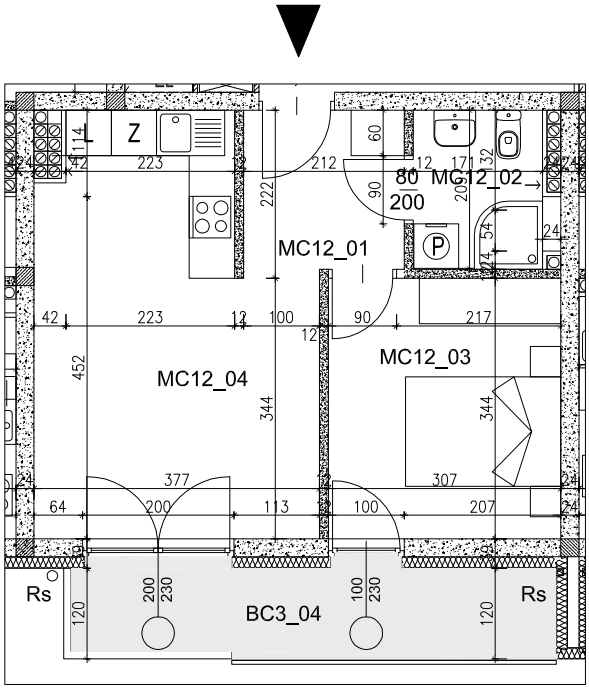

ZESTAWIENIE POWIERZCHNI:

nr pom.	nazwa pomieszczenia	powierzchnia użyt. (m²)
MC12_01	Przedpokój	4,45
MC12_02	Łazienka	3,76
MC12_03	Pokój 1	10,56
MC12_04	Pokój 2 z aneksem kuchennym	18,45
	ŁĄCZNIE	**37,22**

BALKON
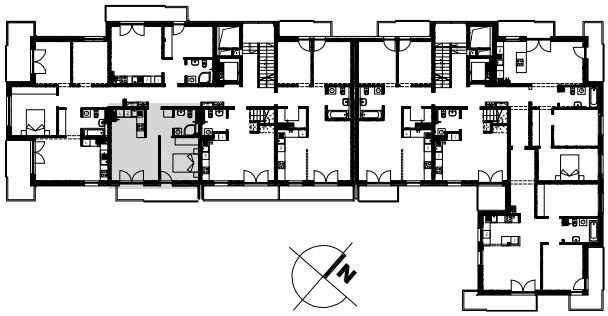
BC3_04	Balkon	7,48
	ŁĄCZNIE	**7,48**